

| | | | | |
|---|--|---|----------------|---------|
|  | UNIDAD ADMINISTRATIVA ESPECIAL MIGRACIÓN COLOMBIA | | | |
| | PROCESO | Gestión Relación con la Ciudadanía | CÓDIGO | ERCF.25 |
| | FORMATO | Plantilla de Respuesta PQRSDF Dependencias y Regionales | VERSIÓN | 1 |

Bogotá D.C., 14 de mayo de 2026

Respetado Peticionario:

Ref. Respuesta a su PQRSDF Núm. 179895 registrada el 11 de mayo de 2026.

Gracias por contactar a Migración Colombia.

Reciba un cordial saludo en nombre de la Unidad Administrativa Especial Migración Colombia, autoridad de vigilancia, control migratorio y de extranjería del Estado colombiano, la cual se creó mediante Decreto 4062 de 2011, adscrita al Ministerio de Relaciones Exteriores, cuyo objetivo es ejercer las funciones de autoridad de vigilancia y control migratorio y de extranjería del Estado colombiano, dentro del marco de la soberanía nacional y de conformidad con las leyes y la política que en la materia define el Gobierno Nacional. En atención a su solicitud, nos permitimos dar respuesta en los siguientes términos:

1. "Solicito el dato estadístico de población venezolana residente en Colombia para el mes más reciente con información disponible (abril 2026, marzo 2026, o el último mes cerrado con cifras oficiales).

Variable única solicitada:

Stock poblacional total de ciudadanos venezolanos con intención de permanencia en Colombia, desagregado únicamente por condición migratoria:

- ✓ **Regulares con Permiso por Protección Temporal - PPT (Decreto 216 de 2021)**
- ✓ **Regulares con otros permisos (PEP, visas, otros estatus legales)**
- ✓ **Irregulares (sin estatus migratorio regular)"**

Para dar respuesta a su requerimiento, nos permitimos invitarlo a ingresar a los siguientes enlaces, los cuales podrá encontrar la información estadística de

| | | | | |
|---|--|------------------------------------|---------------|---------|
|  | UNIDAD ADMINISTRATIVA ESPECIAL MIGRACIÓN COLOMBIA | | | |
| | PROCESO | Gestión Relación con la Ciudadanía | CÓDIGO | ERCF.25 |
| FORMATO | Plantilla de Respuesta PQRSDF Dependencias y Regionales | VERSIÓN | 1 | |

estatus y flujos migratorios de población venezolana con corte a febrero de 2026, es importante resaltar que los tableros se actualizan mensualmente mes vencido.

- a. Tableros de visualización de Migrantes Venezolanos en Colombia, donde podrá, realizar filtros según sus necesidades y posteriormente realizar la descarga de la información

<https://public.tableau.com/app/profile/migraci.n.colombia/viz/MigrantesvenezolanosenColombia-Junio2024/MigrantesvenezolanosenColombia>,

El tablero denominado “Migrantes venezolanos(os) en Colombia” permite la visualización, segmentación y análisis de la población migrante venezolana en Colombia mediante filtros por departamento, ciudad o municipio, sexo, rango de edad y condición migratoria.

De acuerdo con la información consolidada, el tablero reporta un total de **2.841.389** migrantes venezolanos en Colombia.

| | | | | |
|--|--|---|----------------|---------|
| | UNIDAD ADMINISTRATIVA ESPECIAL MIGRACIÓN COLOMBIA | | | |
| | PROCESO | Gestión Relación con la Ciudadanía | CÓDIGO | ERCF.25 |
| | FORMATO | Plantilla de Respuesta PQRSDF Dependencias y Regionales | VERSIÓN | 1 |

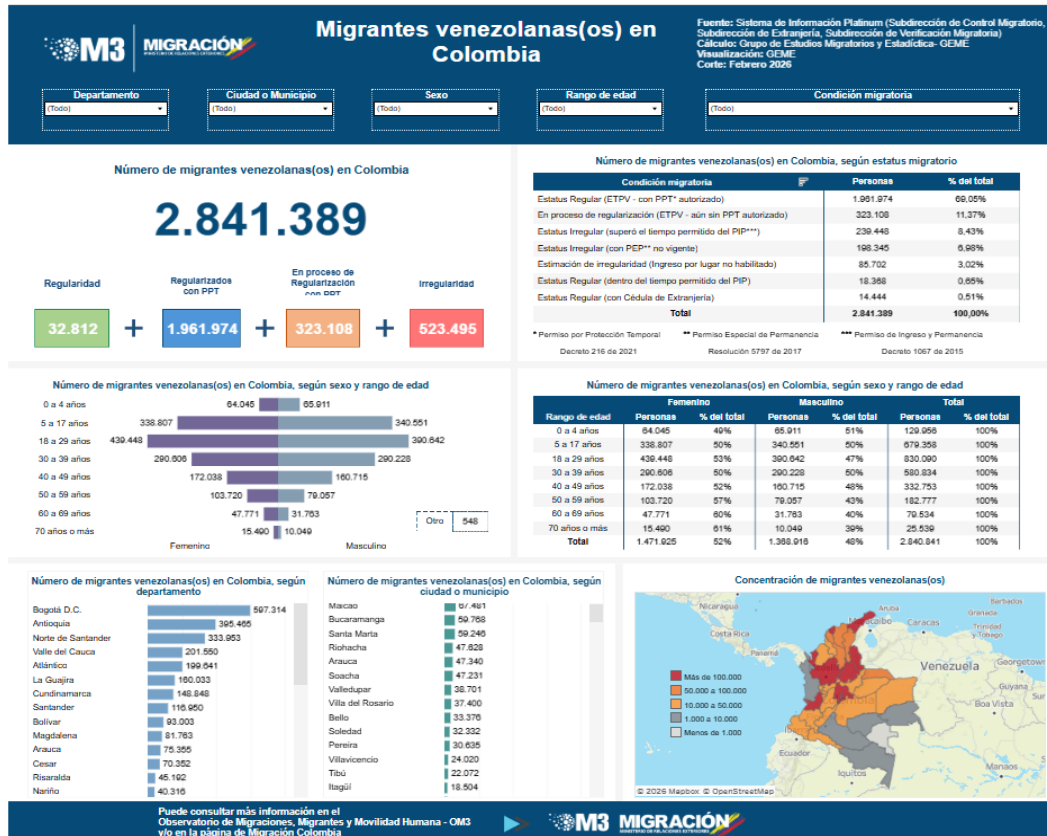

1. Gráfica Migrantes Venezolanos en Colombia

- b. Tablero de visualización de flujos migratorios de colombianos y extranjeros <https://public.tableau.com/app/profile/migraci.n.colombia/viz/FlujosMigratorios-2025/Inicio>

El tablero denominado "Flujos Migratorios de Extranjeros" permite la visualización mediante la segmentación por: Tipo de flujo, Continente y país de nacionalidad, regional, departamento y ciudad de hospedaje, medio de transporte y puesto de control migratorio.

Estos filtros permiten analizar el comportamiento migratorio de manera específica y focalizada. En este caso mediante los filtros de entrada, país de nacionalidad: Venezuela; Se registran un total de **658.669 entradas** de ciudadanos

| | | | | |
|---|--|---|----------------|---------|
|  | UNIDAD ADMINISTRATIVA ESPECIAL MIGRACIÓN COLOMBIA | | | |
| | PROCESO | Gestión Relación con la Ciudadanía | CÓDIGO | ERCF.25 |
| | FORMATO | Plantilla de Respuesta PQRSDF Dependencias y Regionales | VERSIÓN | 1 |

extranjeros en el período analizado 2025, correspondientes a ingresos al país por diferentes motivos y puntos de control migratorio.

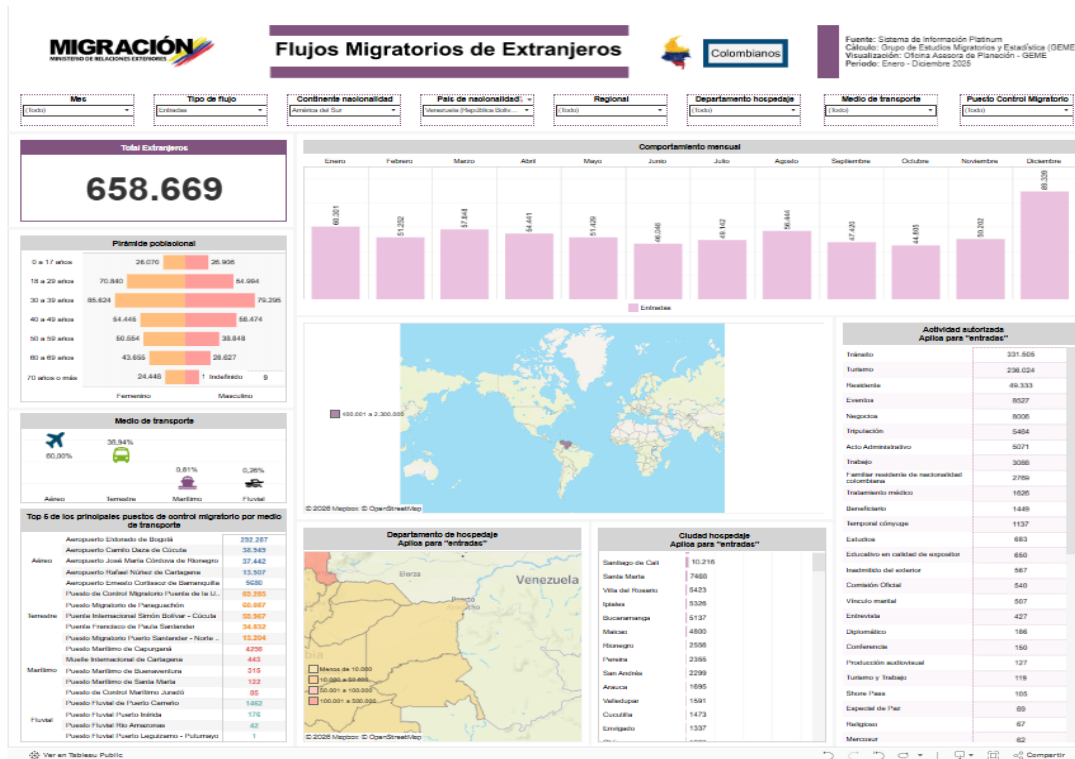

2. Gráfica Flujos Migratorios Extranjeros.

- c. por último, me permito adjuntar las guías de uso de la herramienta, https://unidad-administrativa-especial-migracion-colombia.micolombiadigital.gov.co/sites/unidad-administrativa-especial-migracion-colombia/content/files/002281/114018_guiatableauoctubre2025.zip

| | | | | |
|---|--|------------------------------------|---------------|---------|
|  | UNIDAD ADMINISTRATIVA ESPECIAL MIGRACIÓN COLOMBIA | | | |
| | PROCESO | Gestión Relación con la Ciudadanía | CÓDIGO | ERCF.25 |
| FORMATO | Plantilla de Respuesta PQRSDF Dependencias y Regionales | VERSIÓN | 1 | |

Por otra parte, la Entidad dispone de un espacio con microdatos relacionados con los flujos migratorios de ciudadanos colombianos y extranjeros desde el año 2020, el cual podrá ser consultado a través del siguiente enlace:

<https://portal.migracioncolombia.gov.co/planeacion-y-estadistica/observatorio-om3/datos-abiertos/microdatos>

De esta manera esperamos haber dado respuesta a su solicitud.

Cordialmente,

ERIK FABIAN JERENA MONTIEL

Jefe Oficina Asesora de Planeación

Elaboró: Mónica Andrea Camacho Franco

Cargo: Profesional Universitario